



## วิทยุขอตัดไฟ

การไฟฟ้าส่วนภูมิภาค

PROVINCIAL ELECTRICITY AUTHORITY

เลขที่ กต.คกข.(ปบ) ๒๕ / ๒๕๖๗

ชื่อผู้รับ นายพัทธรินทร์ พิชราสุวรรณกุล

ชื่อผู้ส่ง นายนครินทร์ รัตนปัญญา

วันที่ ๑๕ มกราคม ๒๕๖๗

ตำแหน่ง อก.ปบ.(ก.๓)

ตำแหน่ง ผจก. กฟส.โคกขาม

ด้วยการไฟฟ้า กฟส.โคกขาม จะขอแก้ไขจุดร้อนเพื่อปฏิบัติงานในระบบจำหน่ายแรงสูง/สถานีไฟฟ้า สถานีสินค้าคร. ตามแผนผังสังเขปแนบ จำนวน ๑ แผ่น ดังนี้

พิดเตอร์	วัน/เดือน/ปี	ตั้งแต่เวลา	ถึงเวลา	ลักษณะงานที่ปฏิบัติ และบริเวณที่ปฏิบัติงาน	จาก	ถึง	ผู้ควบคุมงาน
SMF03	๒๕ ม.ค. ๖๗	๐๘.๐๐ น.	๑๗.๐๐ น.	รื้อ DIS by pass รีโครสเซอร์	SMF๓S-๐๕	SMF๓S-๐๗	ว่าที่ร้อยเอก วันชัย เวชศาสตร์เบอร์ โทร. ๐๙๑-๘๑๓๖๖๐๙

พื้นที่ที่มีผู้ใช้ไฟได้รับผลกระทบ(ไฟดับ)เข้แนวเชิงสะพานมหาชัย ถึงโค้งวัดตึก

ผู้ประสานงานการตัดไฟ ชื่อ นายสรวิศ สงวนพันธ์ ตำแหน่ง ผ.ป. โทร. ๐๘๑-๙๔๑-๒๕๓๒  
พื้นที่ ที่ขอตัดไฟปฏิบัติงานมีสายเคเบิลใยแก้วนำแสงของ กฟภ. (หากมีโอกาสข่ารด ผศ.กรส.(ก.๓) จะได้ตรวจสอบก่อนปฏิบัติงาน)

๑.  มีสายเคเบิลใยแก้วนำแสง ๑.๑  มีโอกาสข่ารด ๑.๒  ไม่มีโอกาสข่ารด  
๒.  ไม่มีสายเคเบิลใยแก้วนำแสง

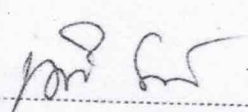
ลงชื่อ   
(นายนครินทร์ รัตนปัญญา)  
ตำแหน่ง ผจก. กฟส.โคกขาม

แผนกควบคุมการจ่ายไฟ (ผคฟ.) กฟภ.๓

เรียน อก.ปบ.(ก.๓)

ผคฟ. พิจารณาแล้วเห็นควร

อนุมัติให้ตัดไฟตามคำขอชื่อ พิดเตอร์ SMF๐3 จาก SMF๓S-๐5 ถึง SMF๓S-๐7  
ในวันที่ ๒๕ ม.ค. ๖๗ ตั้งแต่เวลา ๐๘.๐๐ น. ถึง ๑๗.๐๐ น. ตามใบสั่งทำสวิตซ์ซึ่งเลขที่ 96/67

อนุมัติให้ตัดไฟตามคำขอชื่อ พิดเตอร์ จาก ถึง  
ในวันที่ ตั้งแต่เวลา น. ถึง น. ตามใบสั่งทำสวิตซ์ซึ่งเลขที่

พนักงานศูนย์ นาย อรรถพงษ์ กฟภ.๓ ประสานงานการขอตัดไฟกับ ตามคำสั่งของ กฟภ.๓

(นายศุภสิทธิ์ เทียงผอง)  
๐๑๓.5 โทร. ๕๖.๐๗.

สำหรับผู้อนุมัติ

ที่ ก.๓ กปบ.(คฟ.)

เรียน ผจก. กฟส. ๑กข.

อก.ว.ว.(ก.๓)

อนุมัติ และแจ้ง จป. เพื่อตรวจสอบความปลอดภัย,  
พร้อมทั้งส่งข้อมูลแจ้งแผนดับไฟลงใน www.pea.co.th

ขั้นตอนการสวิตซ์ซึ่ง ๒ แผ่น

แผนผังแนบ 1 แผ่น

ผจก. (สถานี )

เพื่อทราบ และจัดพนักงานเข้าปฏิบัติงานร่วมกับศูนย์  
นครปฐม ตั้งแต่เวลา.....น.เป็นต้นไป จนกว่างานจะแล้วเสร็จ

(นายเลอพงศ์ แก่นจันทร์)

รก.ปบ.(ก3) ปฏิบัติงานแทน อก.ปบ.(ก3)

หน้าที่ 1 จาก 2  
ใบสั่งทำสวิตชิง

1. สถานที่ทำงาน SMF03S-05 DIS ร้านเซเว่น - SMF03S-07 DIS โค้งวัดตึก
2. กำหนดวันที่ทำงาน 28 ม.ค. 67 ระหว่าง 08.00 น. ถึง 17.00 น.
3. ผู้ขอทำงาน กฟส.คกช. งานที่ทำ รื้อDIS Bypass R. ตามใบขอปฏิบัติงาน 96/67
4. เตรียมการสวิตชิงโดย นายวรรณพงษ์ นกเทศ วันที่ 18 มกราคม 2567
5. ตรวจสอบสวิตชิงโดย ดลิม วันที่ 18 มกราคม 2567
6. อนุมัติสวิตชิงโดย ดลิม วันที่ 18 มกราคม 2567
7. สั่งทำสวิตชิงโดย
  1. นายจิรวัดณ์,นายพิชชา,นายวีรวัชร,นายอมร,นายวัฒนา (กะ1 00.00 น. - 08.00 น.)
  2. นายพีรภัทร,นายขุนทอง,นายศักดิ์สิทธิ์,นายพนิต,สุภัชชา (กะ2 08.00 น. - 16.00 น.)
  3. นายนครินทร์,นายณัฐกาญจน์,นายสามารถ,สุธี,พิชชา (กะ3 16.00 น. - 24.00 น.)

ที่	รหัสอุปกรณ์	สภาพอุปกรณ์ ปกติก่อน ดำเนินการ	ดำเนินการ	เวลา	ผู้ดำเนินการ	ผู้สั่งการ	หมายเหตุ
1	ตรวจสอบอุปกรณ์ตัดตอนและอุปกรณ์ป้องกันก่อนทำการสวิตชิง						
2	SMF02VB-01	"ON"Auto Reclose	"OFF"Auto Reclose		SMF		
3	SMF03VB-01	"ON"Auto Reclose	"OFF"Auto Reclose		SMF		
4	- ย้ายโหลด SMF03 บางส่วนไปจ่ายจาก SMF02						
5	SMF02S-08	ปลด	สับ		คกช.		DIS โค้งตาเคี้ยว
6	SMF03S-07	สับ	ปลด(ใช้โหลดบัสเตอร์)		คกช.		DIS โค้งวัดตึก
7	- ดับไฟเวลา 08.00 น.						
8	SMF03S-05	สับ	ปลด(ใช้โหลดบัสเตอร์)		คกช.		DIS ร้านเซเว่น
9	แจ้งพื้นที่ไฟดับให้กฟส.คกช.รับทราบ						
10	แจ้งกฟส.คกช.ทำการ Test ไฟว่าไฟดับก่อนทำการ Short Ground						
11	แจ้งกฟส.คกช.ทำการ Short Ground จุด G1						
12	แจ้งกฟส.คกช.ทำการ Short Ground จุด G2						
13	แจ้งกฟส.คกช.ลงรายละเอียด We Safe ก่อนปฏิบัติงาน						
14	แจ้งกฟส.คกช.ปฏิบัติงานได้						
15	SMF02VB-01	"OFF"Auto Reclose	"ON"Auto Reclose		SMF		
16	SMF03VB-01	"OFF"Auto Reclose	"ON"Auto Reclose		SMF		
%%%%%%%%%% สิ้นสุด Switching เข้า %%%%%%%%%%							
17	หลังจากกฟส.คกช.ปฏิบัติงานเสร็จทุกชุด						
18	แจ้งกฟส.คกช.ทำการปลด Short Ground จุด G1 ออก						
19	แจ้งกฟส.คกช.ทำการปลด Short Ground จุด G2 ออก						
20	ตรวจสอบอุปกรณ์ตัดตอนและอุปกรณ์ป้องกันก่อนทำการสวิตชิง						
21	SMF02VB-01	"ON"Auto Reclose	"OFF"Auto Reclose		SMF		

ที่	รหัสอุปกรณ์	สภาพอุปกรณ์ ปกติก่อน ดำเนินการ	ดำเนินการ	เวลา	ผู้ดำเนินการ	ผู้สั่งการ	หมายเหตุ	
22	SMF03VB-01	"ON"Auto Reclose	"OFF"Auto Reclose		SMF			
23	- จ่ายไฟ							
24	SMF03S-05	ปลด	สับ		คกข.		DIS	ร้านเซเว่น
25	- ย้ายโหลด SMF03 บางส่วนกลับจาก SMF02							
26	SMF03S-07	ปลด	สับ		คกข.		DIS	โค้งวัดตึก
27	SMF02S-08	สับ	ปลด(ใช้โหลดบัสเตอร์)		คกข.		DIS	โค้งตาเคี้ยว
28	SMF02VB-01	"OFF"Auto Reclose	"ON"Auto Reclose		SMF			
29	SMF03VB-01	"OFF"Auto Reclose	"ON"Auto Reclose		SMF			
%%%%%%%%% สิ้นสุด Switching %%%%%%%%%%								

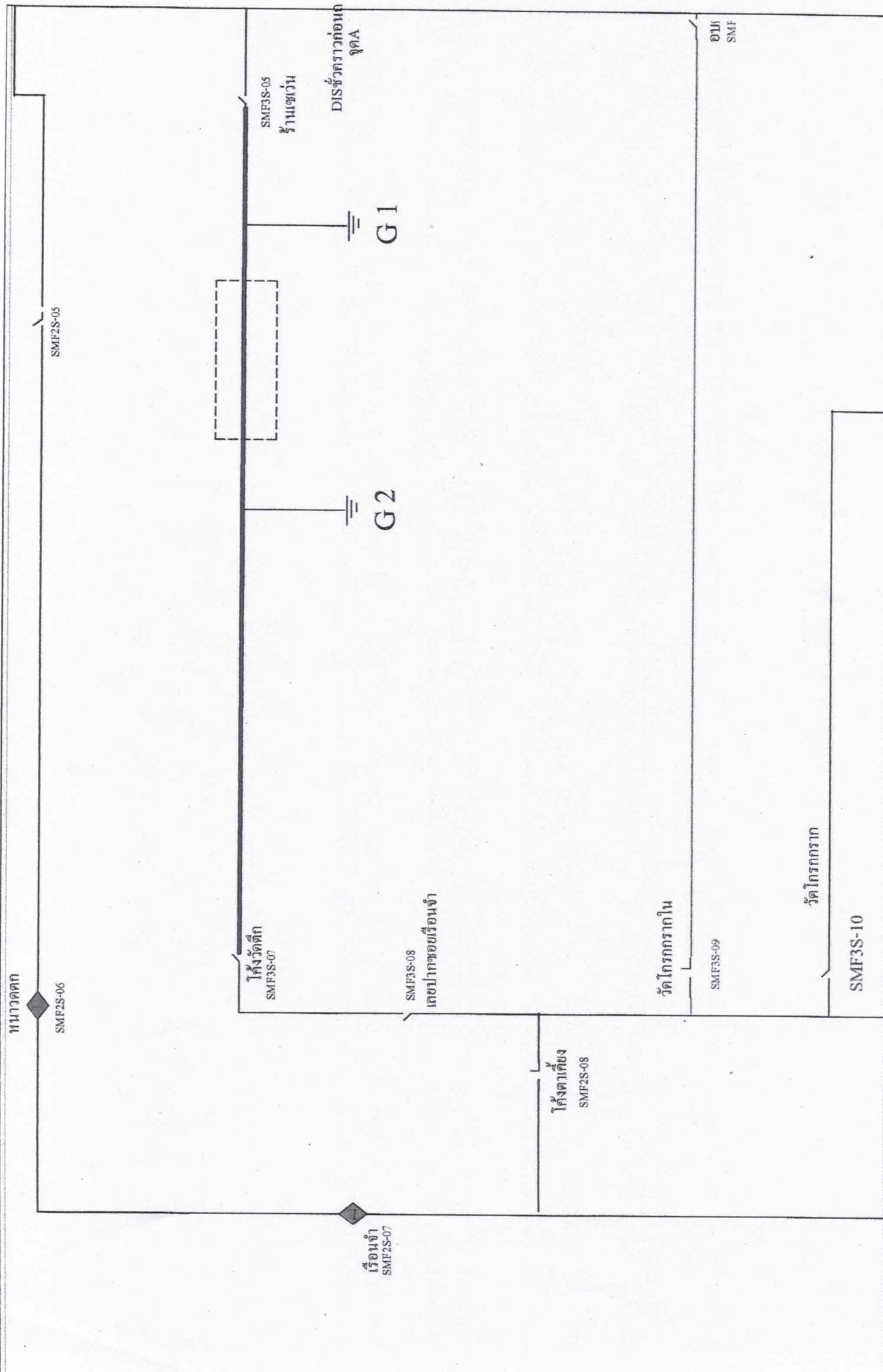

แบบควบคุมการเดินไฟฟ้า ตามมาตรฐานวิศวกรรม ไฟฟ้า ๒๕๖๒ (ฉบับแก้ไข) ใช้มาตรฐาน ใช้มาตรฐาน ใช้มาตรฐาน	แบบควบคุมการเดินไฟฟ้า ตามมาตรฐานวิศวกรรม ไฟฟ้า ๒๕๖๒ (ฉบับแก้ไข) ใช้มาตรฐาน ใช้มาตรฐาน ใช้มาตรฐาน	แบบควบคุมการเดินไฟฟ้า ตามมาตรฐานวิศวกรรม ไฟฟ้า ๒๕๖๒ (ฉบับแก้ไข) ใช้มาตรฐาน ใช้มาตรฐาน ใช้มาตรฐาน	แบบควบคุมการเดินไฟฟ้า ตามมาตรฐานวิศวกรรม ไฟฟ้า ๒๕๖๒ (ฉบับแก้ไข) ใช้มาตรฐาน ใช้มาตรฐาน ใช้มาตรฐาน
การไฟฟ้าส่วนภูมิภาค	ผู้ว่าการ	สถานี: สีนสาคร	แผนกควบคุมการจ่ายไฟ กคร.(ก.3)
วันที่: ๒๕๖๓			หน้า: ๑ จาก ๑